

# Become a Great Leader

OSIS - Kemdikbud





**01.**

## **PEMIMPIN DAN CIRI-CIRINYA**

*How to be a great Leader?*

**02.**

## **OSIS**

*The first Leading platform*

**03.**

## **HAL YANG DIPERHATIKAN**

*To become Greater!*

**04.**

## **MENJALANKAN ORGANISASI**

*Be a part of Organization*

01

# Pemimpin? *Apa sih ciri - cirinya?*

How to be a great leader?



# PEMIMPIN

Seorang yang memiliki kemampuan mempengaruhi orang lain untuk mengarahkan ataupun mengkoordinasi untuk mencapai tujuan dalam suatu organisasi

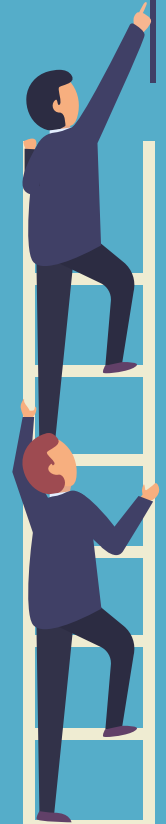
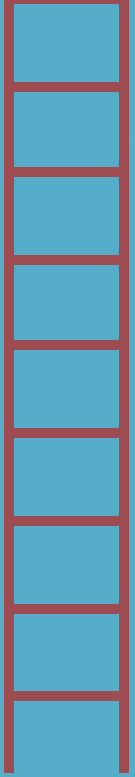

# Kepemimpinan



Proses dalam mempengaruhi kegiatan-kegiatan seseorang atau kelompok dalam usahanya mencapai tujuan di dalam suatu situasi tertentu.

-Wahyusumidjo (1994:18-19)

# Unsur Dasar Kepemimpinan



## KAPASITAS

Kemampuan  
background  
seorang pemimpin



## KAPABILITAS

Kesiapan mental  
dan psikis  
pemimpin



## BERKEPRIBADIAN

Menjadi teladan  
dengan  
kepribadian baik

# Ciri - Ciri Pemimpin



## Berani

Bertindak,  
membimbing



## Bertanggung jawab

Atas semua  
keputusan



## Disiplin

Melakukan segala  
hal



## Perasa

Bukan merasa bisa,  
tapi bisa merasa



## Merangkul

Tahu kebutuhan  
seluruh anggota



## Konsisten

Memiliki pendirian  
teguh

02

OSIS

# Organisasi Siswa Intra Sekolah

The first Leading platform





# OSIS



suatu organisasi yang berada di tingkat sekolah di Indonesia yang dimulai dari Sekolah Menengah yaitu Sekolah Menengah Pertama (SMP) dan Sekolah Menengah Atas (SMA)

**Permendiknas  
Nomor 39 tahun  
2008 tentang  
Pembinaan  
Kesiswaan**

**Undang-Undang  
No 20 tahun 2003  
tentang Sistem  
Pendidikan  
Nasional**

# Unsur OSIS



## PEMBINA

Kepala Sekolah  
WaKaSek  
Anggota



## PENGURUS

Siswa terpilih;  
Pengurus inti  
Sekbid

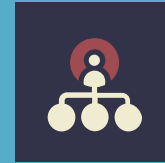

## ANGGOTA

Seluruh siswa

# Tugas OSIS



## PENGHUBUNG

Penghubung  
antara  
sekolah, dan  
siswa



## WADAH

Wadah  
seluruh siswa



## MOTIVATOR

Tempat  
bertukar  
pikiran,  
pengalaman

# Struktur OSIS



## INTI

KETUA  
SEKRETARIS  
BENDAHARA

## KASEKBID

Terdiri dari 10  
Seksi bidang

## ANGGOTA SEKBID

Berada di bawah  
KASEKBID

## ANGGOTA OSIS

Seluruh siswa

03

# HAL YANG DIPERHATIKAN

To become Greater!



# KERJA SAMA TIM YANG BAIK



# Langkah Mewujudkan Tim yang Baik



Kemampuan  
setiap  
individu



Tidak dibawah  
tekanan serta  
dapat menikmati  
jalannya tugas

**Komunikasi**

**Paham Akan  
Tugas**

**Arahan  
yang Baik**

**Keluwesan**

Hal  
terpenting  
dalam tim



Arahan dari  
pemimpin  
yang  
struktural







# Manajemen Waktu

Cara membagi waktu yang efisien dalam bekerja

# Membuat Time Table Tugas

	LESSON 1	LESSON 2	LESSON 3	LESSON 4
MAY	2nd - 29th	-	-	-
JUNE	-	1st - 15th	16th - 25th	-
JULY	-	-	-	1st - 14th

# Integritas

gambaran diri anda dalam suatu organisasi yang terlihat dari perilaku dan tindakan sehari-hari. Integritas menunjukkan konsistensi antara ucapan dan keyakinan yang tercermin dalam perbuatan sehari-hari.



## OTORITER

- Mengambil keputusan dengan cepat
- Sangat tegas
- Terkesan kaku karena sifat keras pemimpin



## DEMOKRATIS

- Hubungan baik antara pemimpin dan anggota
- Peluang mengeksplor lebih banyak
- Pengambilan keputusan lambat

04

# MENJALANKAN ORGANISASI

Be a part of Organization



# MEMULAI

- Coba banyak hal -> mengetahui minat kamu
- Mencari -> apa kebutuhan kamu
- Memperbanyak koneksi -> membantu perkembangan diri



# Menjalankan

- Pegang teguh prinsip awal
- Mengetahui keterbatasan dan kelebihan
- Bertindak berdasarkan role dalam organisasi

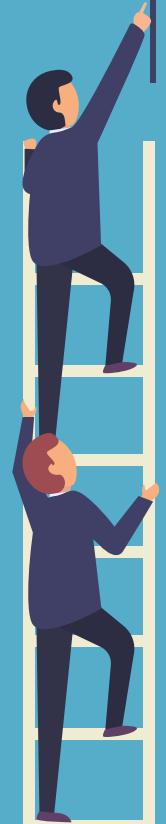

## MEMBUAT ORGANISASI BARU

- Sebagai ekstensi pengabdian organisasi
- Membuat Konsep yang matang
- Eksekusi rencana dengan struktur dan visi misi yang jelas





# Terima Kasih

